



Ultimo piano con terrazze

€ 820.000,00
Codice 962

Locali: 3 | Camere: 2 | Bagni: 2 | 95 mq

Scopri il tuo angolo di paradiso in questo ampio e luminoso appartamento situato in un prestigioso palazzo d'epoca, nel cuore del caratteristico "budello alassino". Completamente ristrutturato con un attento restauro conservativo, l'immobile offre un ingresso, un soggiorno con angolo cottura, due camere da letto, doppi servizi, ampio terrazzo dalla zona giorno e terrazzino dalla zona notte, comodo posto auto sotto casa. L'ottima esposizione solare, il riscaldamento autonomo ed i pannelli solari per l'acqua calda, permettono di rimanere in classe energetica A, ed avere quindi bassi costi di gestione. Il costo del posto auto è a parte rispetto alla richiesta.

Certificazioni

Classe energetica	A2	58 KWh/m²a
--------------------------	----	------------



Informazioni immobile

Data annuncio	22/01/26	Locali	3
Camere	2	Bagni	2
Stato	n.d.	Cucina	Angolo cottura
Ripostigli	n.d.	Piano immobile	3°
Balconi	n.d.	Terrazzi	1
Giardino	Nessuno	Arredato	n.d.
Riscaldamento	Autonomo		

Prestazioni

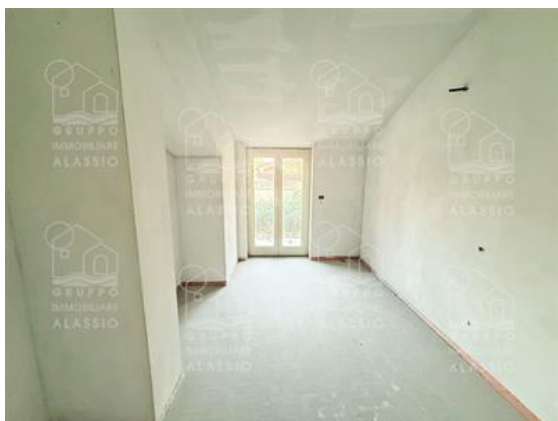



Immobiliare Mantellassi Snc
Via Vittorio Veneto 35 - Alassio (Italia)
+39 340 087 6038

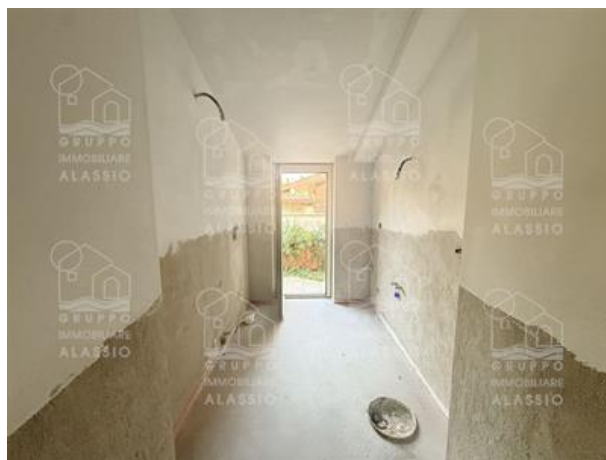

Immobiliare Mantellassi Snc

Via Vittorio Veneto 35 - Alassio (Italia)

info@immobiliaremantellassi.com www.immobiliaremantellassi.com +39 340 087 6038



Immobiliare Mantellassi Snc
Via Vittorio Veneto 35 - Alassio (Italia)
+39 340 087 6038

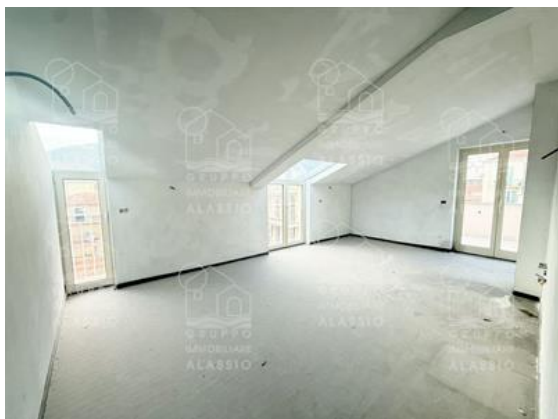

Immobiliare Mantellassi Snc

Via Vittorio Veneto 35 - Alassio (Italia)

info@immobiliaremantellassi.com www.immobiliaremantellassi.com +39 340 087 6038