



Appartamento piano terra

€ 145.000,00
Codice 1061

Locali: 2 | Camere: 1 | Bagni: 1 | 40 mq

In via Solva proponiamo ottimo investimento immobiliare al piano terra, senza barriere architettoniche, con accesso indipendente, termo autonomo e piccola corte davanti all'ingresso. Trattasi di appartamento in complesso condominiale, ma dotato di accesso riservato. Internamente l'unità abitativa dispone di ingresso su soggiorno con angolo cottura, camera matrimoniale e bagno finestrato. La piccola corte, collocata davanti al soggiorno, consente di avere un piacevole sfogo esterno, che affaccia sul parcheggio interno riservato al condominio. Il posto auto, però, non è riservato a ciascun proprietario, in quanto appartenente a tutto il condominio. Si può parcheggiare qualora il posto auto fosse libero. Tramite una scalinata molto comoda, è possibile raggiungere il mare a piedi in circa dieci minuti, qualora non si fosse dotati di motorini. Appartamento comodo e di ottimo appoggio per le vostre vacanze al mare.

Certificazioni

Classe energetica	G	210,66 KWh/m²a
--------------------------	----------	-----------------------



Informazioni immobile

Data annuncio	24/12/25	Locali	2
Camere	1	Bagni	1
Stato	n.d.	Cucina	Angolo cottura
Ripostigli	n.d.	Piano immobile	Terra
Balconi	1	Terrazzi	n.d.
Giardino	Nessuno	Arredato	n.d.
Riscaldamento	Autonomo		

Prestazioni





Immobiliare Mantellassi Snc
Via Vittorio Veneto 35 - Alassio (Italia)
+39 340 087 6038



Immobiliare Mantellassi Snc

Via Vittorio Veneto 35 - Alassio (Italia)

info@immobiliaremantellassi.com www.immobiliaremantellassi.com +39 340 087 6038



Immobiliare Mantellassi Snc
Via Vittorio Veneto 35 - Alassio (Italia)
+39 340 087 6038

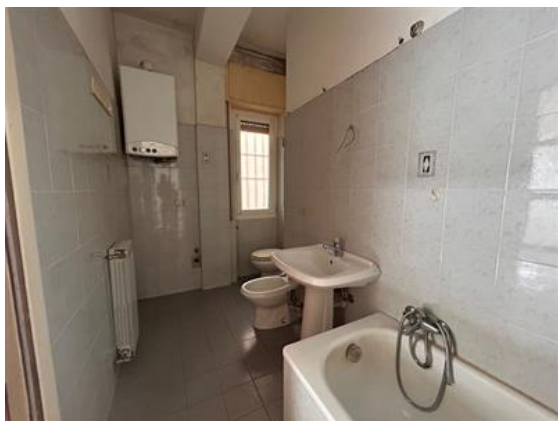

Immobiliare Mantellassi Snc

Via Vittorio Veneto 35 - Alassio (Italia)

info@immobiliaremantellassi.com www.immobiliaremantellassi.com +39 340 087 6038